

10^ο

ΠΑΝΕΛΛΗΝΙΟ ΣΥΝΕΔΡΙΟ ΚΛΙΝΙΚΗΣ ΨΥΧΟΦΑΡΜΑΚΟΛΟΓΙΑΣ

28-30 ΑΠΡΙΛΙΟΥ 2022
ELITE HOTEL ΚΑΛΑΜΑΤΑ

ΜΕ ΔΙΕΘΝΗ ΣΥΜΜΕΤΟΧΗ



ΕΛ.Ε.ΨΥ.
ΕΛΛΗΝΙΚΗ ΕΤΑΙΡΕΙΑ ΚΛΙΝΙΚΗΣ
ΨΥΧΟΦΑΡΜΑΚΟΛΟΓΙΑΣ



ΠΕΜΠΤΗ 28 ΑΠΡΙΛΙΟΥ 2022

11.00 – 12.00

ΠΡΟΣΕΛΕΥΣΗ - ΕΓΓΡΑΦΕΣ

12.00 – 13.30
ΣΥΜΠΟΣΙΟ
ΠΡΟΕΔΡΕΙΟ
Θ. Μουγιιάκος

ΤΙΤΛΟΣ ΣΥΜΠΟΣΙΟΥ

Ψυχοφαρμακολογικοί προβληματισμοί

Νέα και καινοτόμα φάρμακα στη ψυχιατρική: πρόοδος με εμπόδια.

Χ. Τσόπελας

Η εκτός εγκεκριμένων ενδείξεων χρήση «ψυχοτρόπων φαρμάκων» στηριζόμενοι σε υπάρχοντα θεραπευτικά δεδομένα.

Μ. Δημητρακά

Εξατομικευμένη ιατρική στη διπολική κατάθλιψη: Συνδυάζοντας δεδομένα και κλινική εμπειρία για τη βελτίωση του θεραπευτικού αποτελέσματος.

Γ. Μούκας

13.30 – 14.30
ΣΥΜΠΟΣΙΟ
ΠΡΟΕΔΡΕΙΟ
Ε. Λαζαράτου

ΤΙΤΛΟΣ ΣΥΜΠΟΣΙΟΥ

Διαγνωστικοί προβληματισμοί και θεραπευτικά διλήμματα σε εφήβους και νέους ενήλικες με διαταραχές του αυτιστικού φάσματος.

Διαταραχές του αυτιστικού φάσματος:

Έριδες και επίκαιρες παρεμβάσεις.

Ε. Ταγκούλη

Ψυχοφαρμακολογικές παρεμβάσεις στη διαταραχή του αυτιστικού φάσματος σε παιδιά, εφήβους και νέους ενήλικες.

Ε. Λαζαράτου

14.30 – 16.00

ΜΕΣΗΜΒΡΙΝΗ ΔΙΑΚΟΠΗ

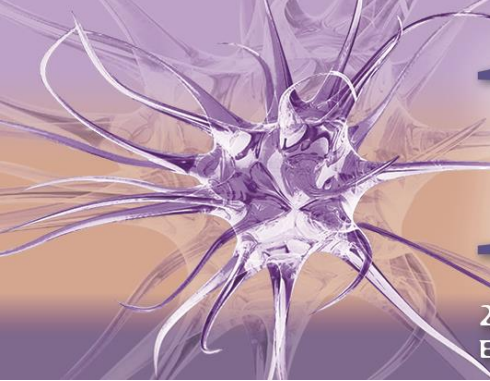

10^ο

ΠΑΝΕΛΛΗΝΙΟ ΣΥΝΕΔΡΙΟ ΚΛΙΝΙΚΗΣ ΨΥΧΟΦΑΡΜΑΚΟΛΟΓΙΑΣ

28-30 ΑΠΡΙΛΙΟΥ 2022
ELITE HOTEL ΚΑΛΑΜΑΤΑ

ΜΕ ΔΙΕΘΝΗ ΣΥΜΜΕΤΟΧΗ



Ε.Ε.ΨΥ.
ΕΛΛΗΝΙΚΗ ΕΤΑΙΡΕΙΑ ΚΛΙΝΙΚΗΣ
ΨΥΧΟΦΑΡΜΑΚΟΛΟΓΙΑΣ



ΠΕΜΠΤΗ 28 ΑΠΡΙΛΙΟΥ 2022

16.00 – 17.30

ΣΥΜΠΟΣΙΟ

ΠΡΟΕΔΡΕΙΟ
Θ. Χριστοδουλάκης

ΤΙΤΛΟΣ ΣΥΜΠΟΣΙΟΥ

Νέες φαρμακευτικές επιλογές στην αντιμετώπιση της σχιζοφρένειας.

Προσπερνώντας τη ντοπαμίνη:
Νέοι μηχανισμοί δράσεις των αντιψυχωτικών φαρμάκων.

Γ. Παπαγεωργίου

Νέοι θεραπευτικοί στόχοι στη σχιζοφρένεια: Εστιάζοντας στον TAAR₁.

Δ. Δημέλης

Αντιμετωπίζοντας την διέγερση στη σχιζοφρένεια:
Τι υπάρχει ήδη, τι είναι καινούργιο, τι αναμένεται;

Θ. Χριστοδουλάκης

17.30 – 19.00

ΣΥΜΠΟΣΙΟ

ΠΡΟΕΔΡΕΙΟ
Α. Πολίτης

ΤΙΤΛΟΣ ΣΥΜΠΟΣΙΟΥ

Ανιχνεύοντας το θολό τοπίο της ψυχογηριατρικής.

Βέλτιστες πρακτικές προσεγγίσεις για τη διάγνωση και
τη διαχείριση της πρώιμης νόσου Alzheimer.

Μια ανανεωμένη ελπίδα με τη χρήση μονοκλωνικών αντισωμάτων.

Α. Πολίτης

Κατανόηση και διαχείριση της ψυχοκινητικής ανησυχίας στην τρίτη ηλικία.

Θ. Βορβολάκος

Ψυχοκοινωνικές επιπτώσεις της πανδημίας covid-19 στους ηλικιωμένους.

Π. Αλεξόπουλος

19.00 – 19.30

ΔΙΑΛΕΙΜΜΑ – ΚΑΦΕΣ
ΕΠΙΣΚΕΨΗ ΣΤΟΝ ΕΚΘΕΣΙΑΚΟ ΧΩΡΟ

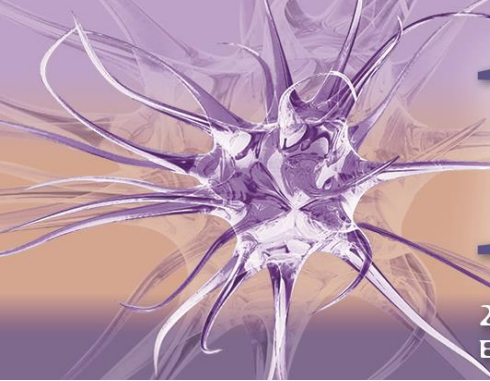

10^ο

ΠΑΝΕΛΛΗΝΙΟ ΣΥΝΕΔΡΙΟ ΚΛΙΝΙΚΗΣ ΨΥΧΟΦΑΡΜΑΚΟΛΟΓΙΑΣ

28-30 ΑΠΡΙΛΙΟΥ 2022
ELITE HOTEL ΚΑΛΑΜΑΤΑ

ΜΕ ΔΙΕΘΝΗ ΣΥΜΜΕΤΟΧΗ



ΕΛ.Ε.ΨΥ.
ΕΛΛΗΝΙΚΗ ΕΤΑΙΡΕΙΑ ΚΛΙΝΙΚΗΣ
ΨΥΧΟΦΑΡΜΑΚΟΛΟΓΙΑΣ

Παραγγέψτε
μέχρι 31/03/2022
την έκδοση
Ε.Ε.ΨΥ. - CD σε όλες
τις Γραμμές
Σύλλογος



ΠΕΜΠΤΗ 28 ΑΠΡΙΛΙΟΥ 2022

19.30 – 20.15

**ΔΟΥΡΥΦΟΡΙΚΗ
ΔΙΑΛΕΞΗ**

**ΠΡΟΕΔΡΕΙΟ
Ι. Χατζημανώλης**

ΤΙΤΛΟΣ ΔΟΥΡΥΦΟΡΙΚΗΣ ΔΙΑΛΕΞΗΣ

**A 2022 Update on the Management of Treatment Resistant Depression
G. Papakostas**

Sponsored by Janssen

20.15 – 20.30

ΧΑΙΡΕΤΙΣΜΟΣ ΠΡΟΕΔΡΟΥ ΕΛ.Ε.ΨΥ.

Ι. Χατζημανώλης

20.30 – 21.15

**ΕΝΑΡΚΤΗΡΙΑ
ΔΙΑΛΕΞΗ**

**ΠΡΟΕΔΡΕΙΟ
Ι. Χατζημανώλης**

ΤΙΤΛΟΣ ΔΙΑΛΕΞΗΣ

Αλλαγή πλεύσης στην αντιμετώπιση των ψυχωσικών διαταραχών : Η έλευση των μονάδων έγκαιρης παρέμβασης στην ψύχωση στην Ελλάδα.

Ν. Στεφανής

**ΛΗΞΗ ΠΡΟΓΡΑΜΜΑΤΟΣ 1^{ΗΣ} ΗΜΕΡΑΣ
ΔΕΙΠΝΟ**

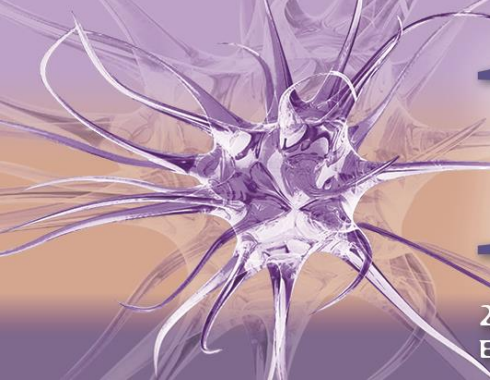

10^ο

ΠΑΝΕΛΛΗΝΙΟ ΣΥΝΕΔΡΙΟ ΚΛΙΝΙΚΗΣ ΨΥΧΟΦΑΡΜΑΚΟΛΟΓΙΑΣ

28-30 ΑΠΡΙΛΙΟΥ 2022
ELITE HOTEL ΚΑΛΑΜΑΤΑ

ΜΕ ΔΙΕΘΝΗ ΣΥΜΜΕΤΟΧΗ



ΕΛ.Ε.ΨΥ.
ΕΛΛΗΝΙΚΗ ΕΤΑΙΡΕΙΑ ΚΛΙΝΙΚΗΣ
ΨΥΧΟΦΑΡΜΑΚΟΛΟΓΙΑΣ

Ολοκληρωμένο
μέσο Στήριξης
Παράσης Εκπαίδευσης
Ε.Ε.ΨΥ. - CPO σε όλες τις
πρωτεύουσες και
τον Ελλαδικό χώρο



ΠΑΡΑΣΚΕΥΗ 29 ΑΠΡΙΛΙΟΥ 2022

09.30 – 11.00

ΣΥΜΠΟΣΙΟ

ΠΡΟΕΔΡΕΙΟ
Λ. Αθανασιάδης

ΤΙΤΛΟΣ ΣΥΜΠΟΣΙΟΥ

Προβλήματα στη διάγνωση και αντιμετώπιση της κατάθλιψης.

Συνόηση κατάθλιψης με αρχόμενη ανοϊκή συνδρομή:
Διαγνωστικές δυσκολίες - θεραπευτικοί χειρισμοί – προοπτικές έκβασης.

Ε. Κατιρτζόγλου

Επιλόχεια κατάθλιψη: Παράγοντες κινδύνου, πιθανοί παθοφυσιολογικοί
μηχανισμοί, θεραπευτικές προσεγγίσεις.

Α. Σπυροπούλου

Προβλήματα που προκύπτουν από την φαρμακευτική αντιμετώπιση της
μείζονος κατάθλιψης.

Εστίαση στη σεξουαλική δυσλειτουργία και την αύξηση του βάρους.

Λ. Αθανασιάδης

11.00 – 11.45

ΔΙΑΛΕΞΗ

ΠΡΟΕΔΡΕΙΟ
Ι. Ζέρβας

ΤΙΤΛΟΣ ΔΙΑΛΕΞΗΣ

Ποιο είναι το νευροβιολογικό
υπόστρωμα των γνωστικών ελλειμμάτων στη Σχιζοφρένεια;

Ν. Σμυρνής

11.45 – 12.00

ΔΙΑΛΕΙΜΜΑ – ΚΑΦΕΣ
ΕΠΙΣΚΕΨΗ ΣΤΟΝ ΕΚΘΕΣΙΑΚΟ ΧΩΡΟ

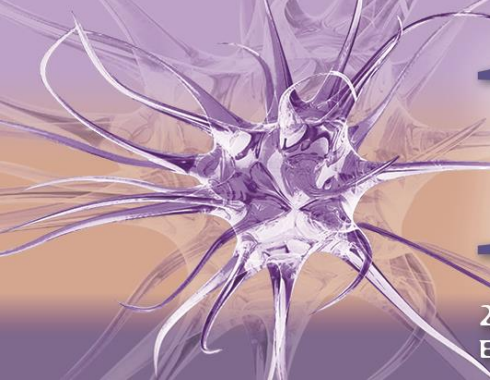

10^ο

ΠΑΝΕΛΛΗΝΙΟ ΣΥΝΕΔΡΙΟ ΚΛΙΝΙΚΗΣ ΨΥΧΟΦΑΡΜΑΚΟΛΟΓΙΑΣ

28-30 ΑΠΡΙΛΙΟΥ 2022
ELITE HOTEL ΚΑΛΑΜΑΤΑ

ΜΕ ΔΙΕΘΝΗ ΣΥΜΜΕΤΟΧΗ



ΕΛ.Ε.ΨΥ.
ΕΛΛΗΝΙΚΗ ΕΤΑΙΡΕΙΑ ΚΛΙΝΙΚΗΣ
ΨΥΧΟΦΑΡΜΑΚΟΛΟΓΙΑΣ

Ολοκληρωμένο
μέσο Στήριξης
Παγκόσμιας
Εταιρείας
ESAP - CPO σε όλη από
τον Ευρωπαϊκό Ιατρικό
Σύλλογο



ΠΑΡΑΣΚΕΥΗ 29 ΑΠΡΙΛΙΟΥ 2022

12.00 – 13.30

ΣΥΜΠΟΣΙΟ

ΠΡΟΕΔΡΕΙΟ
Γ. Αλεβιζόπουλος

ΤΙΤΛΟΣ ΣΥΜΠΟΣΙΟΥ

Ψυχική υγεία και πιθανές επιπτώσεις από περιβαλλοντικές αλλαγές.

Η επίδραση της αστικοποίησης και της κλιματικής πρόκλησης στην ψυχική υγεία.

Γ. Τζεφεράκος

Υφίσταται περιβαλλοντική επίδραση στην εκδήλωση της σχιζοφρένειας;

Ο ρόλος των συνάψεων, των δικτύων, του stress και των περιβαλλοντικών αλλαγών.

Γ. Αλεβιζόπουλος

Ο άξονας έντερο-εγκέφαλος (μικροβίωμα) στις ψυχιατρικές διαταραχές: Αλληλεπίδραση γονιδίων-περιβάλλοντος και πιθανοί θεραπευτικοί στόχοι.

Δ. Ρούκας

13.30 – 14.15

ΔΟΥΡΥΦΟΡΙΚΗ
ΔΙΑΛΕΞΗ

ΠΡΟΕΔΡΕΙΟ
Γ. Αλεβιζόπουλος

ΤΙΤΛΟΣ ΔΟΥΡΥΦΟΡΙΚΗΣ ΔΙΑΛΕΞΗΣ

Cariprazine; novel pharmacodynamics profile, broad-spectrum treatment

A. Fagiolini

Sponsored by Recordati

14.15 - 16.00

ΜΕΣΗΜΒΡΙΝΗ ΔΙΑΚΟΠΗ

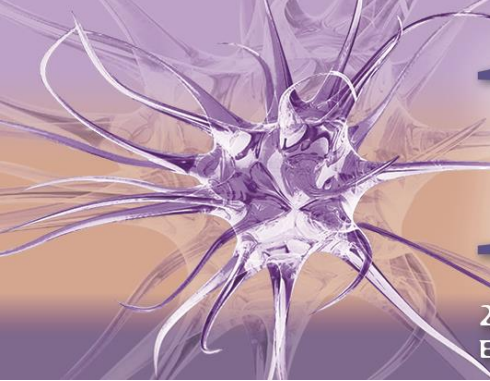

10^ο

ΠΑΝΕΛΛΗΝΙΟ ΣΥΝΕΔΡΙΟ ΚΛΙΝΙΚΗΣ ΨΥΧΟΦΑΡΜΑΚΟΛΟΓΙΑΣ

28-30 ΑΠΡΙΛΙΟΥ 2022
ELITE HOTEL ΚΑΛΑΜΑΤΑ

ΜΕ ΔΙΕΘΝΗ ΣΥΜΜΕΤΟΧΗ



ΕΛ.Ε.ΨΥ.
ΕΛΛΗΝΙΚΗ ΕΤΑΙΡΕΙΑ ΚΛΙΝΙΚΗΣ
ΨΥΧΟΦΑΡΜΑΚΟΛΟΓΙΑΣ

Παραρτηθούν
μόνο στην Οθόνη
Παράρτησης
Ε.Ε.ΨΥ. - CPD credits από
τον Ευρωπαϊκό Ιατρικό
Σύλλογο



ΠΑΡΑΣΚΕΥΗ 29 ΑΠΡΙΛΙΟΥ 2022

16.00 – 17.30

ΣΥΜΠΟΣΙΟ

ΠΡΟΕΔΡΕΙΟ
Χ. Τσόπελας

ΤΙΤΛΟΣ ΣΥΜΠΟΣΙΟΥ

Η αντιμετώπιση μειζόνων ψυχικών διαταραχών δια μέσου του εγκεφαλικού ερεθισμού.

Η θέση του Διακρανιακού Μαγνητικού Ερεθισμού
στη θεραπεία των ψυχικών διαταραχών.

Θ. Κουτσομήτρος

Είναι ο εν τω βάθει ερεθισμός του εγκεφάλου μία αξιόλογη θεραπευτική μέθοδος
στην Ψυχιατρική?

Π. Γκίκας

Η χρήση του ECT στη ψυχοκινητική ανησυχία σε άτομα με άνοια.

Γ. Πετρίδης

17.30 – 18.15

ΔΟΥΡΥΦΟΡΙΚΗ
ΔΙΑΛΕΞΗ

ΠΡΟΕΔΡΕΙΟ
Δ. Δικαίος

ΤΙΤΛΟΣ ΔΟΥΡΥΦΟΡΙΚΗΣ ΔΙΑΛΕΞΗΣ

Rediscovering Trazodone for the treatment of Major depression: how to get the
best from an established yet innovative medication.

A. Fagiolini

Sponsored by Angelini

18.15 – 18.45

**ΔΙΑΛΕΙΜΜΑ – ΚΑΦΕΣ
ΕΠΙΣΚΕΨΗ ΣΤΟΝ ΕΚΘΕΣΙΑΚΟ ΧΩΡΟ**

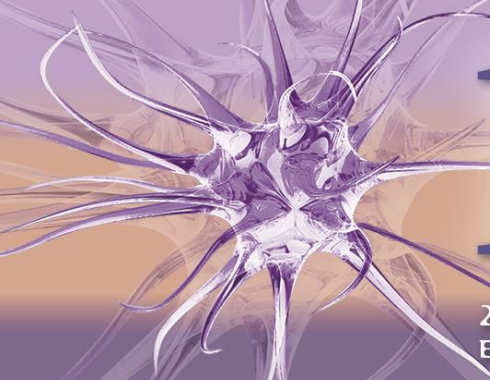

10^ο

ΠΑΝΕΛΛΗΝΙΟ ΣΥΝΕΔΡΙΟ ΚΛΙΝΙΚΗΣ ΨΥΧΟΦΑΡΜΑΚΟΛΟΓΙΑΣ

28-30 ΑΠΡΙΛΙΟΥ 2022
ELITE HOTEL ΚΑΛΑΜΑΤΑ

ΜΕ ΔΙΕΘΝΗ ΣΥΜΜΕΤΟΧΗ



ΕΛ.Ε.ΨΥ.
ΕΛΛΗΝΙΚΗ ΕΤΑΙΡΕΙΑ ΚΛΙΝΙΚΗΣ
ΨΥΧΟΦΑΡΜΑΚΟΛΟΓΙΑΣ



ΠΑΡΑΣΚΕΥΗ 29 ΑΠΡΙΛΙΟΥ 2022

18.45 – 19.30

**ΔΟΥΦΟΡΙΚΗ
ΔΙΑΛΕΞΗ**

ΠΡΟΕΔΡΕΙΟ
Δ. Ρούκας

ΤΙΤΛΟΣ ΔΟΥΦΟΡΙΚΗΣ ΔΙΑΛΕΞΗΣ

Πώς τα αποτελέσματα από την καθημερινή κλινική πρακτική ενισχύουν τα υπάρχοντα δεδομένα των κλινικών μελετών στην κατάθλιψη.

Π. Παναγιωτίδης

Sponsored by Lundbeck

19.30 – 20.15

**ΔΟΥΦΟΡΙΚΗ
ΔΙΑΛΕΞΗ**

ΠΡΟΕΔΡΕΙΟ
Δ. Δικαίος

ΤΙΤΛΟΣ ΔΟΥΦΟΡΙΚΗΣ ΔΙΑΛΕΞΗΣ

Stress anxiety in COVID-19:
What's the latest and how can we help our patients?

R. S. McIntyre, M.D., FRCPC

Sponsored by Viatrix

20.15 – 21.00

**ΔΟΥΦΟΡΙΚΗ
ΔΙΑΛΕΞΗ**

ΠΡΟΕΔΡΕΙΟ
Ν. Σμυρνής

ΤΙΤΛΟΣ ΔΟΥΦΟΡΙΚΗΣ ΔΙΑΛΕΞΗΣ

Σχιζοφρένια: Από τον Έλεγχο των Συμπτωμάτων έως τη Λειτουργική Αποκατάσταση

Π. Παναγιωτίδης

Sponsored by Janssen

**ΛΗΞΗ ΠΡΟΓΡΑΜΜΑΤΟΣ 2^{ΗΣ} ΗΜΕΡΑΣ
ΔΕΙΠΝΟ**

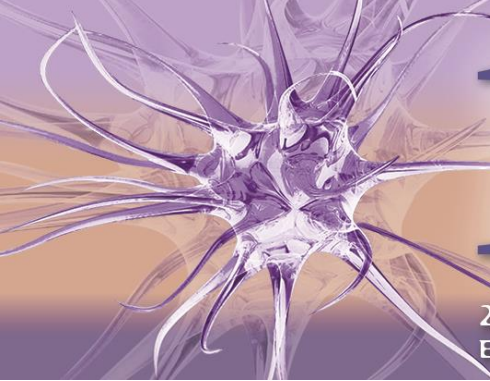

10^ο

ΠΑΝΕΛΛΗΝΙΟ ΣΥΝΕΔΡΙΟ ΚΛΙΝΙΚΗΣ ΨΥΧΟΦΑΡΜΑΚΟΛΟΓΙΑΣ

28-30 ΑΠΡΙΛΙΟΥ 2022
ELITE HOTEL ΚΑΛΑΜΑΤΑ

ΜΕ ΔΙΕΘΝΗ ΣΥΜΜΕΤΟΧΗ



ΕΛ.Ε.ΨΥ.
ΕΛΛΗΝΙΚΗ ΕΤΑΙΡΕΙΑ ΚΛΙΝΙΚΗΣ
ΨΥΧΟΦΑΡΜΑΚΟΛΟΓΙΑΣ

Ολοκληρωμένοι
μόνο στην Ομάδα
Παράσης Εκπαίδευσης
ΕΣΕΕ - ΕΠΕ - ΕΠΕΑΕΚ
των Γενικών Ιατρών
Σύλλογος



ΣΑΒΒΑΤΟ 30 ΑΠΡΙΛΙΟΥ 2022

09.15 – 10.45

ΣΥΜΠΟΣΙΟ

ΠΡΟΕΔΡΕΙΟ
Γ. Ζέρβας

ΤΙΤΛΟΣ ΣΥΜΠΟΣΙΟΥ

Αντιμέτωποι με τα προβλήματα ψυχικής υγείας των γυναικών.

Κατανοώντας την μετάβαση στην εμμηνόπαυση και τις επιπτώσεις της στη ψυχική υγεία των γυναικών.

Γ. Ζέρβας

Συναισθηματικές διαταραχές σχετιζόμενες με τον εμμηνορρυσιακό κύκλο.

Α. Λεονάρδου

Πόσο ασφαλής είναι η χορήγηση «ψυχοτρόπων φαρμάκων» αλλά και του ECT κατά τη διάρκεια της κύησης.

Θ. Μουγιάκος

10.45 - 11.30

ΔΟΥΡΥΦΟΡΙΚΗ
ΔΙΑΛΕΞΗ

ΠΡΟΕΔΡΕΙΟ
Δ. Δικαίος

ΤΙΤΛΟΣ ΔΟΥΡΥΦΟΡΙΚΗΣ ΔΙΑΛΕΞΗΣ

Ασenaπίνη και διπολική διαταραχή:
Μια δραστική θεραπεία για μια πολύπλοκη πάθηση.

Γ. Μούκας

Sponsored by Vianex

11.30 – 11.45

**ΔΙΑΛΕΙΜΜΑ – ΚΑΦΕΣ
ΕΠΙΣΚΕΨΗ ΣΤΟΝ ΕΚΘΕΣΙΑΚΟ ΧΩΡΟ**

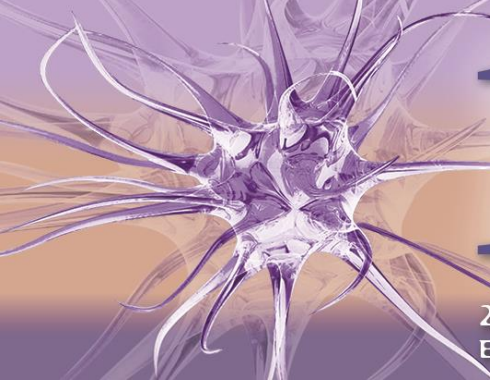

10^ο

ΠΑΝΕΛΛΗΝΙΟ ΣΥΝΕΔΡΙΟ ΚΛΙΝΙΚΗΣ ΨΥΧΟΦΑΡΜΑΚΟΛΟΓΙΑΣ

28-30 ΑΠΡΙΛΙΟΥ 2022
ELITE HOTEL ΚΑΛΑΜΑΤΑ

ΜΕ ΔΙΕΘΝΗ ΣΥΜΜΕΤΟΧΗ



ΕΛ.Ε.ΨΥ.
ΕΛΛΗΝΙΚΗ ΕΤΑΙΡΕΙΑ ΚΛΙΝΙΚΗΣ
ΨΥΧΟΦΑΡΜΑΚΟΛΟΓΙΑΣ



ΣΑΒΒΑΤΟ 30 ΑΠΡΙΛΙΟΥ 2022

11.45 – 12.30
**ΔΟΥΡΥΦΟΡΙΚΗ
ΔΙΑΛΕΞΗ**

ΠΡΟΕΔΡΕΙΟ
N. Σμυρνής

ΤΙΤΛΟΣ ΔΟΥΡΥΦΟΡΙΚΗΣ ΔΙΑΛΕΞΗΣ

Ανεκπλήρωτες ανάγκες στη θεραπεία των ψυχώσεων. Η θέση της Λουρασιδόνης.
Δ. Ρούκας

Sponsored by Angelini

12.30 – 14.00

ΣΥΜΠΟΣΙΟ

ΠΡΟΕΔΡΕΙΟ
N. Αγγελόπουλος

ΤΙΤΛΟΣ ΣΥΜΠΟΣΙΟΥ

**Ανοιχτός διάλογος στην ολιστική προσέγγιση της θεραπευτικής φροντίδας
ασθενών με κατάθλιψη και σχιζοφρένεια.**

Δεσμεύσεις και υποσχέσεις των ψυχιάτρων προς τους ασθενείς που πάσχουν από
κατάθλιψη και σχιζοφρένεια.

N. Αγγελόπουλος

Σκέψεις των ψυχιάτρων που δημιουργούνται κατά τη διάρκεια διαμόρφωσης του
θεραπευτικού πλάνου στην κατάθλιψη.

A. Χαϊδεμένος

Αντιψυχωτικά και αντικαταθλιπτικά φάρμακα: ερμηνεία των κλινικών δεδομένων
σε συνδυασμό με τις δεσμεύσεις και τις υποσχέσεις των ψυχιάτρων προς τους
ασθενείς τους.

X. Τουλούμης

14.00 – 16.00

ΜΕΣΗΜΒΡΙΝΗ ΔΙΑΚΟΠΗ

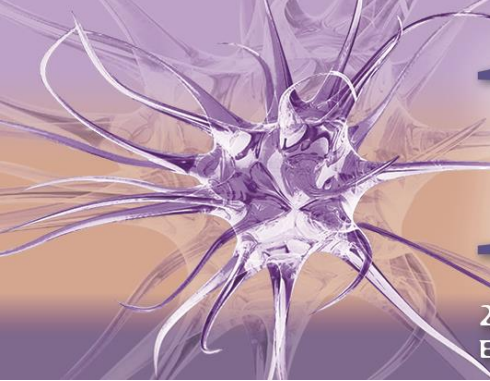

10^ο

ΠΑΝΕΛΛΗΝΙΟ ΣΥΝΕΔΡΙΟ ΚΛΙΝΙΚΗΣ ΨΥΧΟΦΑΡΜΑΚΟΛΟΓΙΑΣ

28-30 ΑΠΡΙΛΙΟΥ 2022
ELITE HOTEL ΚΑΛΑΜΑΤΑ

ΜΕ ΔΙΕΘΝΗ ΣΥΜΜΕΤΟΧΗ



ΕΛ.Ε.ΨΥ.
ΕΛΛΗΝΙΚΗ ΕΤΑΙΡΕΙΑ ΚΛΙΝΙΚΗΣ
ΨΥΧΟΦΑΡΜΑΚΟΛΟΓΙΑΣ

Ολοκληρωμένο
μέσο Στήριξης
Γραμμής Εκπαίδευσης
Ε.Σ.Ε. - Ε.Π.Ε.Ε.Ε.Ε.Ε.Ε.
των Γενικών Ιατρών
Σύλλογος



ΣΑΒΒΑΤΟ 30 ΑΠΡΙΛΙΟΥ 2022

16.00 – 17.30

ΤΙΤΛΟΣ ΣΥΜΠΟΣΙΟΥ

Ψυχικές διαταραχές που δεν απαντούν επαρκώς στην φαρμακευτική θεραπεία.

ΣΥΜΠΟΣΙΟ

Επιλύοντας τις κλινικές προκλήσεις στην ανθεκτικότητα της θεραπείας ατόμων με διαταραχές στην πρόσληψη τροφής.

ΠΡΟΕΔΡΕΙΟ
Π. Σκαπινάκης

Φ. Γονιδάκης

Θεραπεία της ανθεκτικής Ιδιοψυχαναγκαστικής διαταραχής.

Π. Σκαπινάκης

Αντιμετώπιση των γνωστικών συμπτωμάτων της ανθεκτικής στην θεραπεία σχιζοφρένειας.

Στ. Δημητρακόπουλος

17.30 – 18.15

ΤΙΤΛΟΣ ΔΟΥΡΥΦΟΡΙΚΗΣ ΔΙΑΛΕΞΗΣ

ΔΟΥΡΥΦΟΡΙΚΗ
ΔΙΑΛΕΞΗ

Παλιπεριδόνη: Ταξίδι καινοτομίας στο δρόμο της αποτελεσματικότητας.

Δ. Ρούκας

ΠΡΟΕΔΡΕΙΟ
Δ. Δικαίος

Sponsored by Vianex

18.15 – 18.45

ΔΙΑΛΕΙΜΜΑ – ΚΑΦΕΣ
ΕΠΙΣΚΕΨΗ ΣΤΟΝ ΕΚΘΕΣΙΑΚΟ ΧΩΡΟ

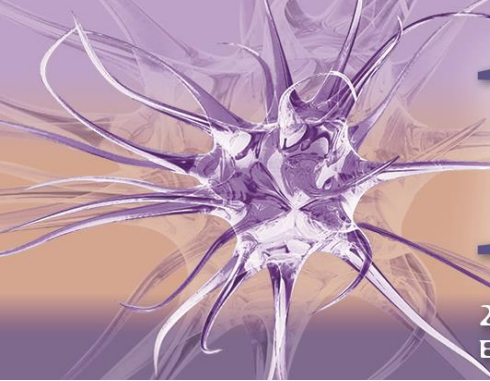

10^ο

ΠΑΝΕΛΛΗΝΙΟ ΣΥΝΕΔΡΙΟ ΚΛΙΝΙΚΗΣ ΨΥΧΟΦΑΡΜΑΚΟΛΟΓΙΑΣ

28-30 ΑΠΡΙΛΙΟΥ 2022
ELITE HOTEL ΚΑΛΑΜΑΤΑ

ΜΕ ΔΙΕΘΝΗ ΣΥΜΜΕΤΟΧΗ



ΕΛ.Ε.ΨΥ.
ΕΛΛΗΝΙΚΗ ΕΤΑΙΡΕΙΑ ΚΛΙΝΙΚΗΣ
ΨΥΧΟΦΑΡΜΑΚΟΛΟΓΙΑΣ

Παρασηφών
μέσα στην Ώρα της
Παράσης Εκπαίδευσης
ΕΣΕΕ - CME credits από
τον Ευαγγέλιο Παπαρό
Σάββατο



ΣΑΒΒΑΤΟ 30 ΑΠΡΙΛΙΟΥ 2022

18.45 – 19.30

**ΔΟΥΡΥΦΟΡΙΚΗ
ΔΙΑΛΕΞΗ**

**ΠΡΟΕΔΡΕΙΟ
Ν. Στεφανής**

ΤΙΤΛΟΣ ΔΟΥΡΥΦΟΡΙΚΗΣ ΔΙΑΛΕΞΗΣ

Schizophrenia - Can we influence the course of the disease with specific interventions based on real-world experience?

John M. Kane, MD

Sponsored by Lundbeck

19.30 – 20.15

**ΔΟΥΡΥΦΟΡΙΚΗ
ΔΙΑΛΕΞΗ**

**ΠΡΟΕΔΡΕΙΟ
Ι. Χατζημανώλης**

ΤΙΤΛΟΣ ΔΟΥΡΥΦΟΡΙΚΗΣ ΔΙΑΛΕΞΗΣ

Ο ρόλος της Ομοταυρίνης/Τραμπροσάτης στην αντιμετώπιση νοητικών διαταραχών.

Μ. Τσολάκη

Sponsored by Brain

20.15 – 21.00

ΔΙΑΛΕΞΗ

**ΠΡΟΕΔΡΕΙΟ
Π. Σκαπινάκης**

ΤΙΤΛΟΣ ΔΙΑΛΕΞΗΣ

Αυπνία ή κακός ύπνος; Διάγνωση και αντιμετώπιση.

Δ. Δικαίος

**ΛΗΞΗ ΣΥΝΕΔΡΙΟΥ
ΔΕΙΠΝΟ**